



**ROMÂNIA**  
**JUDEȚUL CONSTANȚA**  
**CONSILIUL LOCAL COMUNA LIPNIȚA**

STR. MORII NR. 350, TEL/FAX: 0241856545  
E-MAIL: [secretariat@primaria-lipnita.ro](mailto:secretariat@primaria-lipnita.ro)  
C.U.I. 4896001  
COD POSTAL: 907165

**HOTĂRÂREA nr. 17**

**privind aprobarea Bugetului de venituri și cheltuieli, Programului de investiții, dotări și sursele de finanțare pentru anul 2025, Planului de reorganizare, restructurare și redresare financiară și a Organigramei și a statului de funcții ale S.C. Serviciul Gospodăresc S.R.L.**

Comuna Lipnița, în calitate de asociat unic al S.C. Serviciul Gospodăresc S.R.L., deținătoare a 100% din capitalul social, reprezentată de Consiliul Local al Comunei Lipnița, întrunit în ședința ordinară, legal constituită, din data de 28.03.2025, capitalul social fiind reprezentat în proporție de 100%,

examinând:

- proiectul de hotărâre nr. 17/28.03.2025 și referatul de aprobare nr. 17/24.03.2025 al domnului Bragadoreanu Mihai, administratorul S.C. Serviciul Gospodăresc S.R.L., din care rezultă necesitatea și oportunitatea unei hotărâri aprobarea Bugetului de venituri și cheltuieli, Programului de investiții, dotări și sursele de finanțare pentru anul 2025, Planului de reorganizare, restructurare și redresare financiară și a Organigramei și a statului de funcții ale S.C. Serviciul Gospodăresc S.R.L.,
- adresa nr. 16/24.03.2025 a S.C. Serviciul Gospodăresc S.R.L., prin care se înaintează proiectul de hotărâre privind aprobarea Bugetului de venituri și cheltuieli, Programului de investiții, dotări și sursele de finanțare pentru anul 2025, Planului de reorganizare, restructurare și redresare financiară și a Organigramei și a statului de funcții ale S.C. Serviciul Gospodăresc S.R.L.,
- rapoartele favorabile ale comisiilor de specialitate din cadrul Consiliului Local al comunei Lipnița, ținând seama de avizul de legalitate a proiectului de hotărâre întocmit de către secretarul general al comunei Lipnița,

în conformitate cu prevederile:

- art. 92 și art. 136 din Codul administrativ al României aprobat prin Ordonanța de urgență a Guvernului nr. 57 / 2019, cu modificările și completările ulterioare,
- art. 111 alin. (2) lit. e) din Legea nr. 31/1990 a societăților comerciale, republicată, cu modificările și completările ulterioare,
- art. 25 și art. 27 din Ordonanța de Urgență a Guvernului nr. 109/2011 privind guvernarea corporativă a întreprinderilor publice, cu modificările și completările ulterioare,
- art. XXXIII-XXXV din Ordonanța de Urgență a Guvernului nr. 156/2024 privind unele măsuri fiscal-bugetare în domeniul cheltuielilor publice pentru fundamentarea bugetului general consolidat pe anul 2025, pentru modificarea și completarea unor acte normative, precum și pentru prorogarea unor termene, modificată și completată prin Ordonanța de Urgență a Guvernului nr. 4/2025 pentru modificarea și completarea unor acte normative,

în temeiul:

- art. 139 alin. (3) lit. h) și art. 196 alin. (1), lit. a) din Codul administrativ al României aprobat prin Ordonanța de urgență a Guvernului nr. 57 / 2019;
- Hotărârile Consiliului Local nr. 80/26.07.2010 privind înființarea S.C. Serviciul Gospodăresc S.R.L., în scopul asigurării continuității activității S.C. Serviciul Gospodăresc S.R.L.,

**HOTĂRĂȘTE:**

**Art.1** Se aprobă Planul de reorganizare, restructurare și redresare financiară, anexa nr. 1 la prezenta hotărâre, care prevede restructurarea a 4 posturi ocupate, din care:

- 1 post de muncitor calificat (zidar);
- 2 posturi de îngrijitor spații verzi;
- 1 post de muncitor necalificat.

**Art. 2** Se aprobă Bugetul de venituri și cheltuieli pe anul 2025 al S.C. Serviciul Gospodăresc S.R.L., conform anexelor nr. 2-5, părți integrante din prezenta hotărâre, care prevăd următorii indicatori principali:

- 1) venituri totale realizate până la finele anului 2025 estimate la nivelul de 896 mii lei;
- 2) cheltuielile totale estimate a se realiza la 31.12.2025 în cuantum de 894 mii lei, care reprezintă costurile directe pentru activitatea de bază, respectiv cheltuielile cu reparațiile, redevența, alte impozite și taxe, consumul de combustibil, piese de schimb, materiale consumabile, serviciile

prestate de terți, cheltuielile salariale și contribuțiile aferente salariilor, precum amortizarea imobilizărilor corporale din patrimoniul societății, defalcate astfel:

- a) cheltuieli cu bunuri și servicii: 285,650 mii lei;
  - b) cheltuieli cu impozite, taxe și vărsăminte asimilate: 19,600 mii lei;
  - c) cheltuielile cu personalul în cuantum de 538,900 mii lei, din care:
    - cheltuieli cu salariile: 391 mii lei;
    - cheltuieli sociale prevăzute la art. 25 din Legea nr. 227/2015 privind Codul fiscal, cu modificările și completările ulterioare, în sumă de 4,8 mii lei;
    - tichete de masă: 30 mii lei;
    - cheltuieli cu componenta fixă a contractului de mandat al administratorului, în sumă de 102 mii lei;
    - contribuțiile salariale: 11,100 mii lei;
  - d) alte cheltuieli de exploatare: 49,850 mii lei.
- 3) profit brut 2 mii lei;
  - 4) numărul de salariați la finele anului 2025: 5 salariați;
  - 5) numărul mediu de salariați pentru anul 2025: 7 salariați;
  - 6) creanțe restante estimate la finele anului 2025: 250 mii lei;
  - 7) plăți restante estimate la finele anului 2025: 7,5 mii lei.

**Art. 3** Se aprobă Programul de investiții, dotări și sursele de finanțare pentru anul 2025, conform anexei nr. 6, parte integrantă din prezenta hotărâre.

**Art. 4** Se aprobă restructurarea organigramei și statului de funcții ale S.C. Serviciul Gospodăresc S.R.L., conform anexelor nr. 7-8 la prezenta hotărâre.

**Art. 5** Se încredințează cu ducerea la îndeplinire a prezentei hotărâri domnul Bragadoreanu Mihai, administratorul S.C. Serviciul Gospodăresc S.R.L..

**Art. 6** Secretarul general al comunei asigură comunicarea prezentei hotărâri către Instituția Prefectului Județului Constanța, S.C. Serviciul Gospodăresc S.R.L. și tuturor persoanelor interesate, asigurând publicarea acesteia prin afișare pe site-ul Comunei Lipnița în secțiunea dedicată S.C. Serviciul Gospodăresc S.R.L.

*Prezenta Hotărâre a fost adoptată cu 11 voturi pentru, 0 voturi împotriva și 0 abțineri din totalul de 11 consilieri locali prezenți din 11 consilieri locali în funcție.*

**LIPNIȚA 28 MARTIE 2025**

Președinte de ședință,

CARP VIRGIL

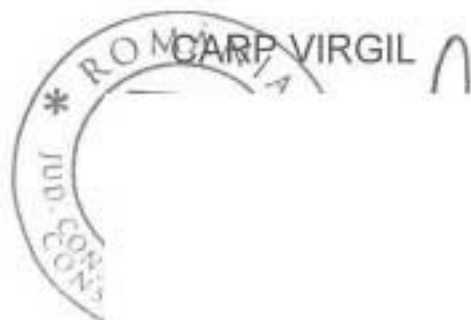

Contrasemnează,  
Secretar general,

BRAGADIREANU ALEXANDRU-EMIN

# S.C. SERVICIUL GOSPODĂRESC S.R.L.

C.I.F.: RO 27336771; Nr. Înregistrare Of.Reg.Com.: J13/1539/2010

Sediul social: Str. Morii, nr. 350, Lipnița, jud. Constanța

Tel./fax: 0241 856 545, 0784 202 235

## HOTĂRÂREA ASOCIATULUI UNIC AL S.C. SERVICIUL GOSPODĂRESC S.R.L. NR. 1 DIN DATA DE 28.03.2025

privind aprobarea Bugetului de venituri și cheltuieli, Programului de investiții, dotări și sursele de finanțare pentru anul 2025, Planului de reorganizare, restructurare și redresare financiară și a Organigramei și a statului de funcții ale S.C. Serviciul Gospodăresc S.R.L.

Persoană juridică română cu sediul în comuna Lipnița, str. Morii nr. 350, jud. Constanța, având Cod de Înregistrare Fiscală RO2733671, înregistrată la Oficiul Registrul Comerțului de pe lângă Tribunalul Constanța sub nr. J13/1539/2010, reprezentată prin asociat unic COMUNA LIPNIȚA reprezentată de CONSILIUL LOCAL, deținător a 100% din capitalul social,

care s-a întrunit astăzi, 21.03.2025, în Adunarea Generală a Asociaților, capitalul social fiind reprezentat în proporție de 100%, și, cu unanimitate de voturi,

### HOTĂRĂȘTE:

**Art.1** Se aprobă Planul de reorganizare, restructurare și redresare financiară, anexa nr. 1 la prezenta hotărâre, care prevede restructurarea a 4 posturi ocupate, din care:

- 1 post de muncitor calificat (zidar);
- 2 posturi de îngrijitor spații verzi;
- 1 post de muncitor necalificat.

**Art. 2** Se aprobă Bugetul de venituri și cheltuieli pe anul 2025 al S.C. Serviciul Gospodăresc S.R.L. conform anexelor nr. 2-5, părți integrante din prezenta hotărâre, care prevăd următorii indicatori principali:

- 1) venituri totale realizate până la finele anului 2025 estimate la nivelul de 896 mii lei;
- 2) cheltuielile totale estimate a se realiza la 31.12.2025 în cuantum de 894 mii lei, care reprezintă costurile directe pentru activitatea de bază, respectiv cheltuielile cu reparațiile, redevența, alte impozite și taxe, consumul de combustibil, piese de schimb, materiale consumabile, serviciile prestate de terți, cheltuielile salariale și contribuțiile aferente salariilor, precum amortizarea imobilizărilor corporale din patrimoniul societății, defalcate astfel:
  - a) cheltuieli cu bunuri și servicii: 285,650 mii lei;
  - b) cheltuieli cu impozite, taxe și vărsăminte asimilate: 19,600 mii lei;
  - c) cheltuielile cu personalul în cuantum de 538,900 mii lei, din care:
    - cheltuieli cu salariile: 391 mii lei;
    - cheltuieli sociale prevăzute la art. 25 din Legea nr. 227/2015 privind Codul fiscal, cu modificările și completările ulterioare, în sumă de 4,8 mii lei;
    - tichete de masă: 30 mii lei;
    - cheltuieli cu componenta fixă a contractului de mandat al administratorului, în sumă de 102 mii lei;
    - contribuțiile salariale: 11,100 mii lei;
  - d) alte cheltuieli de exploatare: 49,850 mii lei.
- 3) profit brut 2 mii lei;
- 4) numărul de salariați la finele anului 2025: 5 salariați;
- 5) numărul mediu de salariați pentru anul 2025: 7 salariați;
- 6) creanțe restante estimate la finele anului 2025: 250 mii lei;
- 7) plăți restante estimate la finele anului 2025: 7,5 mii lei.

**Art. 3** Se aprobă Programul de investiții, dotări și sursele de finanțare pentru anul 2025, conform anexei nr. 6, parte integrantă din prezenta hotărâre.

**Art. 4** Se aprobă restructurarea organigramei și statului de funcții ale S.C. Serviciul Gospodăresc S.R.L., conform anexelor nr. 7-8 la prezenta hotărâre.

**Art. 5** Se încredințează cu ducerea la îndeplinire a prezentei hotărâri domnul Bragadereanu Mihai, administratorul S.C. Serviciul Gospodăresc S.R.L..

ASOCIAT UNIC - COMUNA LIPNIȚA  
Reprezentat de CONSILIUL LOCAL AL COMUNEI LIPNIȚA

Președinte de ședință

Consilier local

CARR VIRGIL



Secretar General Comună,  
Bragadereanu Alexandru-Emin

**Planul de reorganizare, restructurare și redresare financiară a S.C. Serviciul Gospodăresc S.R.L.**

Nr. crt.	Obiectiv general	Obiective specifice	Responsabil	Termen de realizare
1.	Restructurarea organigramei și a statului de funcții al societății cu 4 posturi, din care: - 1 post de muncitor calificat (zidar) - 2 posturi de îngrijitor spații verzi - 1 post de muncitor necalificat	Aprobarea restructurării bugetului de venituri și cheltuieli, a planului de reorganizare, organigramei și a statului de funcții ale S.C. Serviciul Gospodăresc S.R.L.	Consiliul Local	28.03.2025
		Aducerea la cunoștința tuturor persoanelor interesate a prevederilor H.C.L. privind aprobarea Bugetului de venituri și cheltuieli, Programului de investiții, dotări și sursele de finanțare în anul 2025, Planului de reorganizare, restructurare și redresare financiară și a Organigramei și statului de funcții ale S.C. Serviciul Gospodăresc S.R.L.	Secretar general	31.03.2025
		Evaluarea celor 4 muncitori calificați încadrați pe postul de zidar în conformitate cu prevederile art. 65 din Codul Muncii	Administratorul S.C. Serviciul Gospodăresc S.R.L.	01.04.2025
		Emiterea deciziilor de concediere individuale cu preaviz de minim 20 de zile lucrătoare pentru: - salariatul încadrat pe unul din cele 4 posturi de zidar cu cel mai slab calificativ obținut în urma evaluării; - salariații încadrați pe posturile de îngrijitor spații verzi; - salariatul încadrat pe postul de muncitor necalificat.	Administratorul S.C. Serviciul Gospodăresc S.R.L.	02.04.2025
		Încetarea contractelor individuale de muncă de muncă al salariaților pentru care au fost emise decizii de concediere la îndeplinirea termenului de preaviz	Administratorul S.C. Serviciul Gospodăresc S.R.L.	15.05.2025
2.	Actualizarea cu rata inflației a tarifelor și taxelor obținute din activitatea de bază	Aprobarea actualizării cu rata inflației a tarifelor și taxelor obținute din activitatea de bază în conformitate cu art. XXXVI din OUG nr. 156/2024	Consiliul Local	30.04.2025

PRESEDINTE DE ȘEDINȚĂ,



SECRETAR GENERAL,  
BRAGADIREANU ALEXANDRU EMIL

11

**BUGETUL DE VENITURI ȘI CHELTUIELI PENTRU ANUL 2025**

mii lei

	INDICATORI	Nr. rd.	Realizat/ Preliminat an precedent (N-1)	Propuneri an curent (N)	%	Estimări an N+1	Estimări an N+2	%		
0	1	2	3	4	5	6=5/4	7	8	9=7/5	10=8/7
<b>I.</b>	<b>VENITURI TOTALE (rd. 1 = rd. 2 + rd. 5)</b>	<b>1</b>	<b>1.078,81</b>	<b>896,00</b>	<b>83,05</b>	<b>917,00</b>	<b>930,00</b>	<b>102,34</b>	<b>101,42</b>	
1	Venituri totale din exploatare, din care:	2	1.078,80	896,00	83,06	917,00	930,00	102,34	101,42	
	a) subvenții, cf. prevederilor legale în vigoare	3								
	b) transferuri, cf. prevederilor legale în vigoare	4								
2	Venituri financiare	5	0,005							
<b>II</b>	<b>CHELTUIELI TOTALE (rd. 6 = rd. 7 + rd. 19)</b>	<b>6</b>	<b>1.059,62</b>	<b>894,00</b>	<b>84,37</b>	<b>915,00</b>	<b>926,50</b>	<b>102,35</b>	<b>101,26</b>	
1	Cheltuieli de exploatare, (rd. 7 = rd.8+rd.9+rd.10+rd.18), din care:	7	1.059,62	894,00	84,37	915,00	926,50	102,35	101,26	
	A. cheltuieli cu bunuri și servicii	8	273,50	285,65	104,44	300,00	303,00	105,02	101,00	
	B. cheltuieli cu impozite, taxe și vărsăminte asimilate	9	1,43	19,60	1.374,47	7,50	7,50	38,27	100,00	
	C. cheltuieli cu personalul, (rd.10= rd.11+rd.14+rd.16+rd.17) din care:	10	741,05	538,90	72,72	557,50	562,50	103,45	100,90	
	C0 Cheltuieli de natură salarială (rd. 11 = rd. 12 + rd. 13)	11	630,31	425,80	67,55	430,00	435,00	100,99	101,16	
	C1 ch. cu salariile	12	581,49	391,00	67,24	395,00	400,00	101,02	101,27	
	C2 bonusuri	13	48,82	34,80	71,29	35,00	35,00	100,57	100,00	
	C3 alte cheltuieli cu personalul, din care:	14								
	cheltuieli cu plăți compensatorii aferente disponibilizărilor de personal	15								
	C4 Cheltuieli aferente contractului de mandat și a altor organe de conducere și control, comisii și comitete	16	95,52	102,00	106,78	116,00	116,00	113,73	100,00	
	C5 cheltuieli cu contribuțiile datorate de angajator	17	15,22	11,10	72,92	11,50	11,50	103,60	100,00	
	D. alte cheltuieli de exploatare	18	43,63	49,85	114,25	50,00	53,50	100,30	107,00	
2	Cheltuieli financiare	19								
<b>III</b>	<b>REZULTATUL BRUT (profit/pierdere) (Rd.20=Rd.1-Rd.6)</b>	<b>20</b>	<b>19,19</b>	<b>2,00</b>	<b>10,42</b>	<b>2,00</b>	<b>3,50</b>	<b>100,00</b>	<b>175,00</b>	
<b>IV</b>	<b>1 IMPOZIT PE PROFIT CURENT</b>	<b>21</b>	<b>3,52</b>	<b>1,20</b>	<b>34,11</b>	<b>0,32</b>	<b>0,56</b>	<b>26,67</b>	<b>175,00</b>	
	2 IMPOZIT PE PROFIT AMÂNAT	22								
	3 VENITURI DIN IMPOZITUL PE PROFIT AMÂNAT	23								
	4 IMPOZITUL SPECIFIC ALTOR ACTIVITĂȚI	24								
	5 ALTE IMPOZITE NEPREZENTATE LA ELEMENTELE DE MAI SUS	25								
<b>V</b>	<b>PROFITUL / PIERDEREA NETĂ A PERIOADEI DE RAPORTARE (Rd.26 =Rd.20-Rd.21-Rd.22+Rd.23-Rd.24-Rd.25), din care:</b>	<b>26</b>	<b>15,67</b>	<b>0,80</b>	<b>5,10</b>	<b>1,68</b>	<b>2,94</b>	<b>210,00</b>	<b>175,00</b>	
	1 Rezerve legale	27		0,04		0,08	0,15	210,00	175,00	
	2 Alte rezerve reprezentând facilități fiscale prevăzute de lege	28								
	3 Acoperirea pierderilor contabile din anii precedenți	29	8,04							
	4 Constituirea surselor proprii de finanțare pentru proiectele cofinanțate din împrumuturi externe, precum și pentru constituirea surselor necesare rambursării ratelor de capital, plății dobânzilor, comisioanelor și altor costuri aferente acestor împrumuturi	30								
	5 Alte repartizări prevăzute de lege	31								
	6 Profitul contabil ramas dupa deducerea sumelor de la Rd. 27, 28, 29, 30, 31 (Rd.32= rd.26-(rd.27 la rd.31)>=0)	32	7,63	0,76	9,96	1,60	2,79			
	7 Participarea salariaților la profit în limita a 10% din profitul net, dar nu mai mult de nivelul unui salariu de bază mediu lunar realizat la nivelul operatorului economic în exercițiul financiar de referință	33								
	8 Minimum 50% vărsăminte la bugetul de stat sau local în cazul regiilor autonome, ori dividende convenite acționarilor, în cazul societăților/ companiilor naționale și societăților cu capital integral sau majoritar de stat, din care:	34	7,63	0,76	9,96	1,60	2,79	210,00	175,00	
	a) - dividende convenite bugetului de stat	35								
	b) - dividende convenite bugetului local	36	7,63	0,76	9,96	1,60	2,79	210,00	175,00	
	c) - dividende convenite altor acționari	37								
	9 Profitul nerepartizat pe destinațiile prevăzute la rd. 33 - rd. 34 se repartizează la alte rezerve și constituie sursă proprie de finanțare	38								
<b>VI</b>	<b>VENITURI DIN FONDURI EUROPENE</b>	<b>39</b>								
<b>VII</b>	<b>CHELTUIELI ELIGIBILE DIN FONDURI EUROPENE, din care:</b>	<b>40</b>								
	a) cheltuieli materiale	41								
	b) cheltuieli cu salariile	42								

INDICATORI		Nr. rd.	Realizat/ Preliminat an precedent (N-1)	Propuneri an curent (N)	%	Estimări an N+1	Estimări an N+2	%		
0	1	2	3	4	5	6=5/4	7	8	9=7/5	10=8/7
	c) cheltuieli privind prestările de servicii		43							
	d) cheltuieli cu reclama și publicitate		44							
	e) alte cheltuieli		45							
<b>VIII</b>	<b>SURSE DE FINANȚARE A INVESTIȚIILOR, din care:</b>		46							
	1 Alocății de la buget		47							
	alocații bugetare aferente plății angajamentelor din anii anteriori		48							
<b>IX</b>	<b>CHELTUIELI PENTRU INVESTIȚII</b>		49		47,50			50,00		
<b>X</b>	<b>DATE DE FUNDAMENTARE</b>									
	1 Nr. de personal prognozat la finele anului		50	10	5	50,00	5	5	100,00	100,00
	2 Nr. mediu de salariați total		51	11	7	63,64	5	5	71,43	100,00
	3 Câștigul mediu lunar pe salariat (lei/persoană) determinat pe baza cheltuielilor de natură salarială *)		52	4.775	5.069	106	3.258	3.295	64,26	101,16
	4 Câștigul mediu lunar pe salariat (lei/persoană) determinat pe baza cheltuielilor de natură salarială, recalculat cf. Legii anuale a bugetului de stat		53	4.723	5.012	106	3.247	3.295	64,79	101,49
	5 Productivitatea muncii în unități VALORICE pe total personal mediu (mil lei/persoană) (Rd. 2 / Rd. 51)		54	98	128	130,52	183	186	143,28	101,42
	6 Productivitatea muncii în unități fizice pe total personal mediu, recalculată cf. legii anuale a bugetului de stat		55							
	7 Productivitatea muncii în unități fizice pe total personal mediu (cantitate produse finite / persoană)		56							
	8 Cheltuieli totale la 1000 lei venituri totale (Rd. 57 = Rd. 6 / rd.1) x 1000		57	982	998	101,58	998	996	100,01	99,84
	9 Plăți restante		58	8,94	7,50	83,90	5,00	4,00	66,67	80,00
	10 Creanțe restante		59	359,51	250,00	69,54	200,00	150,00	80,00	75,00

\*) Rd. 52 = Rd. 151 din Anexa de fundamentare nr. 2

\*\*) Rd. 53 = Rd. 152 din Anexa de fundamentare nr. 2



CONDUCĂTORUL COMPARTIMENTULUI FINANCIAR-CONTABIL  
SC HGI INTERMED GONS SRL

**Detalierea indicatorilor economico-financiari prevăzuți în bugetul de venituri și cheltuieli și repartizarea pe trimestre a acestora**

Mii lei

Nr. crt.	Indicatori	Nr. rd.	Realizat an N-2	Prevederi an precedent (N-1)		Propunerii an curent (N), din care:				%	%
				Aprobat conform H.C.L. nr.53/2023	Preliminat / Realizat	Trim I	Trim II	Trim III	An		
1	2	3	3a	4a	5	6a	6b	6c	6	7 = 6/5	8=5/3a
<b>I.</b>	<b>VENITURI TOTALE (Rd. 1 = Rd. 2 + Rd. 22)</b>	1	1,044,67	1,065,00	1,078,81	128	218	220	896,00	83,05	103,27
1	Venituri totale din exploatare (rd.3 + rd. 8 + rd. 9 + rd.12 + rd. 13 + rd.14), din care:	2	1,044,66	1,065,00	1,078,80	128	218	220	896,00	83,06	103,27
a)	din producția vândută (rd. 4 + rd. 5 + rd. 6 + rd. 7), din care:	3	1,044,66	1,065,00	1,078,80	128	218	220	896,00	83,06	103,27
a1)	din vânzarea produselor	4									
a2)	din servicii prestate	5	1,044,66	1,065,00	1,078,80	128	218	220	896,00	83,06	103,27
a3)	din redevențe și chirii	6									
a4)	alte venituri	7									
b)	din vânzarea mărfurilor	8									
c)	din subvenții și transferuri de exploatare aferente cifrei de afaceri nete (rd.9 = rd.10 + rd.11), din care:	9									
c1)	subvenții, cf. prevederilor legale în vigoare	10									
c2)	transferuri, cf. prevederilor legale în vigoare	11									
d)	din producția de imobilizări	12									
e)	venituri aferente costului producției în curs de execuție	13									
f)	alte venituri din exploatare (rd.15 + rd.16 + rd.19 + rd.20 + rd.21), din care:	14									
f1)	din amenzi și penalități	15									
f2)	din vânzarea activelor și alte operații de capital (rd.17 + rd.18), din care:	16									
	- active corporale	17									
	- active necorporale	18									
f3)	din subvenții pentru investiții	19									
f4)	din valorificarea certificatelor CO2	20									
f5)	alte venituri	21									
2	Venituri financiare (Rd. 22 = d. 23 + rd. 24 + rd. 25 + rd. 26 + rd. 27), din care:	22	0,010		0,005						50,00
a)	din imobilizări financiare	23									
b)	din investiții financiare	24									
c)	din diferențe de curs	25									
d)	din dobânzi	26	0,010		0,005						50,00
e)	alte venituri financiare	27									
<b>II</b>	<b>CHELTUIELI TOTALE (Rd. 28 = rd. 29 + rd. 130)</b>	28	1,055,51	1,063,77	1,059,62	221,05	256,54	198,27	894,00	84,37	100,39
1	Cheltuieli de exploatare (rd. 29 = rd. 30 + rd. 78 + rd. 85 + rd. 113), din care:	29	1,055,51	1,063,77	1,059,62	221,05	256,54	198,27	894,00	84,37	100,39
A.	Cheltuieli cu bunuri și servicii (rd 30 = rd. 31 + rd. 39 + rd. 45), din care:	30	229,16	244,80	273,50	30,40	85,95	72,35	285,65	104,44	119,35
A1	Cheltuieli privind stocurile (rd. 32 + rd.33 + rd.36 + rd.37 + rd. 38), din care:	31	145,40	151,50	128,31	15,50	39,50	36,50	134,85	105,10	88,24
a)	cheltuieli cu materiile prime	32									
b)	cheltuieli cu materialele consumabile, din care:	33	139,69	145,00	126,73	15,50	35,00	35,00	126,85	100,10	90,72
b1)	cheltuieli cu piesele de schimb	34	40,67	45,00	26,55	5,00	5,00	5,00	43,00	161,96	65,29
b2)	cheltuieli cu combustibilii	35	88,68	93,00	90,28	14,55	23,50	23,50	94,00	104,12	101,80
c)	cheltuieli privind materialele de natura obiectelor de inventar	36	5,71	6,50	1,58		4,50	1,50	8,00	507,61	27,58
d)	cheltuieli privind energia și apa	37									
e)	cheltuieli privind mărfurile	38									
A2	Cheltuieli privind serviciile executate de terți (Rd. 39= rd.40 + rd. 41+rd.44), din care:	39	18,10	26,50	76,93	1,00	20,00	21,90	81,90	106,45	425,03
a)	cheltuieli cu întreținerea și reparațiile	40	16,79	25,00	75,20	1,00	20,00	20,00	80,00	106,38	447,97
b)	cheltuieli privind chirile (rd. 42 + rd. 43) din care:	41									
b1)	- către operatori cu capital integral/majoritar de stat	42									
b2)	- către operatori cu capital privat	43									
c)	prime de asigurare	44	1,31	1,50	1,73			1,90	1,90	109,57	131,96
A3	Cheltuieli cu alte servicii executate de terți (Rd. 45 = rd. 46 + rd. 47 + rd.49 + rd. 56 + rd. 61 + rd. 62 + rd. 66 + rd. 67 + rd. 68 + rd. 77), din care:	45	65,66	66,80	68,26	13,90	26,45	13,95	68,90	100,93	103,96
a)	cheltuieli cu colaboratorii	46									
b)	cheltuieli privind comisioanele și onorariul, din care:	47									
b1)	cheltuieli privind consultanța juridică	48									
c)	cheltuieli de protocol, reclamă și publicitate (rd. 50 + rd. 52), din care:	49									
c1)	cheltuieli de protocol, din care:	50									
	- tichete cadou potrivit Legii nr. 193/2006, cu modificările ulterioare	51									
c2)	cheltuieli de reclamă și publicitate, din care:	52									
	- tichete cadou ptr. cheltuieli de reclamă și publicitate, potrivit Legii nr. 193/2006, cu modificările ulterioare	53									

Nr. crt.	Indicatori	Nr. rd.	Realizat an N-2	Prevederi an precedent (N-1)		Propuneri an curent (N), din care:				%	%
				Aprobat conform H.C.L. nr.53/2023	Preliminat / Realizat	Trim I	Trim II	Trim III	An		
1	2	3	3a	4a	5	6a	6b	6c	6	7 = 6/5	8=5/3a
	- tichete cadou pîr. campanii de marketing, studiul pieței, promovarea pe piețe existente sau noi, potrivit Legii nr. 193/2006, cu modificările ulterioare	54									
	- ch.de promovare a produselor	55									
d)	Ch. cu sponsorizarea, potrivit D.U.G. nr. 2/2015 (rd. 57 + rd. 58 + rd. 60), din care:	56									
	d1) ch.de sponsorizare în domeniul medical și sanatare	57									
	d2) ch. de sponsorizare în domeniile educație, învățamant, social și sport, din care:	58									
	- pentru cluburile sportive	59									
	d3) ch. de sponsorizare pentru alte acțiuni și activități	60									
e)	cheltuieli cu transportul de bunuri și persoane	61			0,09	0,30	0,05	0,05	0,45	517,24	
f)	cheltuieli de deplasare, detașare, transfer, din care:	62									
	- cheltuieli cu diurna (rd. 64 + rd. 65), din care:	63									
	-interna	64									
	-externa	65									
g)	cheltuieli poștale și taxe de telecomunicații	66	1,57	1,00	1,40		0,05	0,05	0,20	14,30	89,39
h)	cheltuieli cu serviciile bancare și asimilate	67	0,72	0,80	1,08	0,30	0,35	0,35	1,25	117,48	148,81
i)	alte cheltuieli cu serviciile executate de terți, din care:	68			1,50						
	i1) cheltuieli de asigurare și pază	69									
	i2) cheltuieli privind întreținerea și funcționarea tehnicii de calcul	70									
	i3) cheltuieli cu pregătirea profesională	71			1,50						
	i4) cheltuieli cu reevaluarea imobilizărilor corporale și necorporale, din care:	72									
	-aferele bunurilor de natura domeniului public	73									
	i5) cheltuieli cu prestațiile efectuate de filiale	74									
	i6) cheltuieli privind recrutarea și plasarea personalului de conducere cf. Ordonanței de urgență a Guvernului nr. 109/2011	75									
	i7) cheltuieli cu anunțurile privind licitațiile și alte anunțuri	76									
j)	alte cheltuieli	77	63,38	65,00	64,21	13,30	26,00	13,50	67,00	104,34	101,31
B.	Cheltuieli cu impozite, taxa și vărsăminte asimilate (Rd. 78 = rd. 79 + rd. 80 + rd. 81 + rd. 82 + rd. 83 + rd. 84), din care:	78	2,19	8,50	1,43	0,10	16,20	1,70	19,60	1.374,47	65,14
a)	ch. cu taxa pt.activitatea de exploatare a resurselor minerale	79									
b)	ch. cu redevența pentru concesionarea bunurilor publice și resursele minerale	80		6,00			15,00	1,50	18,00		
c)	ch. cu taxa de licență	81									
d)	ch. cu taxa de autorizare	82									
e)	ch. cu taxa de mediu	83									
f)	cheltuieli cu alte taxe și impozite	84	2,19	2,50	1,43	0,10	1,20	0,20	1,60	112,20	65,14
C.	Cheltuieli cu personalul (Rd.85 = rd.86 + rd.99 + rd. 103 + rd.112), din care:	85	778,40	767,40	741,05	177,60	141,95	110,97	538,90	72,72	95,20
C0	Cheltuieli de natură salariale (Rd. 86 = rd. 87 + rd. 91)	86	663,58	664,70	630,31	148,50	113,70	83,30	425,80	67,55	94,99
C1	Cheltuieli cu salariile (Rd. 87 = rd. 88 + rd. 89 + rd. 90), din care:	87	586,80	609,00	581,49	139,00	101,00	77,00	391,00	67,24	99,09
	a) salarii de bază	88	586,80	609,00	581,49	139,00	101,00	77,00	391,00	67,24	99,09
	b) sporuri, prime și alte bonificații aferente salariului de bază (conform CCM)	89									
	c) alte bonificații (conform CCM)	90									
C2	Bonusuri (Rd.91 = rd. 92 + rd. 95 + rd. 96 + rd. 97 + rd. 98), din care:	91	76,78	55,70	48,82	9,50	12,70	6,30	34,80	71,29	63,58
	a) cheltuieli sociale prevăzute la art. 25 din Legea nr. 227/2015 privind Codul fiscal*, cu modificările și completările ulterioare, din care:	92	6,90	7,20	6,90		3,00		4,80	69,57	100,00
	- tichete de creșă, cf. Legii nr. 193/2006, cu modificările ulterioare;	93									
	- tichete cadou pentru cheltuieli sociale potrivit Legii nr. 193/2006, cu modificările ulterioare;	94									
	b) tichete de masă;	95	69,88	48,50	41,918	9,50	9,70	6,30	30,00	71,57	59,99
	c) tichete de vacanță;	96									
	d) ch. privind participarea salariaților la profitul obținut în anul precedent	97									
	e) alte cheltuieli conform CCM.	98									
C3	Alte cheltuieli cu personalul (Rd. 99 = rd. 100 + rd. 101 + rd. 102), din care:	99									
	a) ch. cu plățile compensatorii aferente disponibilizărilor de personal	100									
	b) ch. cu drepturile salariale cuvenite în baza unor hotărâri judecătorești	101									
	c) cheltuieli de natură salariale aferente restructurării, privatizării, administrator special, alte comisii și comitete	102									
C4	Cheltuieli aferente contractului de mandat și a altor organe de conducere și control, comisii și comitete (rd. 104 + rd. 107 + rd. 110 + rd. 111), din care:	103	99,46	87,10	95,52	25,40	25,40	25,40	102,00	106,78	96,05
	a) pentru directori/directorat	104	99,46	87,10	95,52	25,40	25,40	25,40	102,00	106,78	96,05
	-componenta fixă	105	86,98	87,10	95,52	25,40	25,40	25,40	102,00	106,78	109,83
	-componenta variabilă	106	12,48								

Nr. crt.	Indicatori	Nr. rd.	Realizat an N-2	Prevederi an precedent (N-1)		Propuneri an curent (N), din care:				%	%
				Aprobat conform H.C.L. nr.53/2023	Preliminat / Realizat	Trim I	Trim II	Trim III	An		
1	2	3	3a	4a	5	6a	6b	6c	6	7 = 6/5	8=5/3a
	b) pentru consiliul de administrație/consiliul de supraveghere, din care:	107									
	-componenta fixă	108									
	-componenta variabilă	109									
	c) pentru AGA și canzori	110									
	d) pentru alte comisii și comitete constituite potrivit legii	111									
	C5 Cheltuieli cu contribuțiile datorate de angajator	112	15,36	15,60	15,22	3,70	2,85	2,27	11,10	72,92	99,10
	D. Alte cheltuieli de exploatare (Rd.113 = rd.114 + rd.117 + rd.118 + rd.119 + rd.120 + rd. 121), din care:	113	45,76	43,07	43,63	12,95	12,44	13,25	49,85	114,25	95,36
	a) cheltuieli cu majorări și penalități (rd. 114 = rd. 115 + rd. 117), din care:	114	1,13	2,07	2,91	3,35	1,04	1,05	5,65	194,22	258,12
	- către bugetul general consolidat	115	1,07	2,00	2,80	3,30	1,00	1,00	5,50	196,50	261,83
	- către alți creditori	116	0,06	0,07	0,11	0,05	0,04	0,05	0,15	136,36	189,66
	b) cheltuieli privind activele imobilizate	117									
	c) cheltuieli aferente transferurilor pentru plata personalului	118									
	d) alte cheltuieli	119									
	e) ch. cu amortizarea imobilizărilor corporale și necorporale	120	44,63	41,00	40,73	9,60	11,40	12,20	44,20	108,53	91,25
	f) ajustări și deprecieri pentru pierdere de valoare și provizioane (rd. 122 -rd. 125), din care:	121									
	f1) cheltuieli privind ajustările și provizioanele	122									
	f1.1) -provizioane privind participarea la profit a salariaților	123									
	f1.2) - provizioane în legatura cu contractul de mandat	124									
	f2) venituri din provizioane și ajustări pentru depreciere sau pierdere de valoare, din care:	125									
	f2.1) din anularea provizioanelor (rd. 127 + rd. 128 + rd. 129), din care:	126									
	- din participarea salariaților la profit	127									
	- din deprecierea imobilizărilor corporale și a activelor circulante	128									
	- venituri din alte provizioane	129									
	2 Cheltuieli financiare (Rd. 130 = rd. 131 + rd. 134 + rd. 137), din care:	130									
	a) cheltuieli privind dobânzile, din care:	131									
	a1) aferente creditelor pentru investiții	132									
	a2) aferente creditelor pentru activitatea curentă	133									
	b) cheltuieli din diferențe de curs valutar, din care:	134									
	b1) aferente creditelor pentru investiții	135									
	b2) aferente creditelor pentru activitatea curentă	136									
	c) alte cheltuieli financiare	137									
III	REZULTATUL BRUT (profit/pierdere) (Rd. 138 = Rd.1 – Rd.28)	138	-10,84	1,23	19,19	-92,75	-38,54	21,73	2,00	10,42	-177,03
	venituri neimpozabile	139									
	cheltuieli nededucibile fiscal	140	1,07	2,00	2,80				5,50	196,50	261,83
IV	IMPOZIT PE PROFIT CURENT	141			3,52				1,20	34,11	
V	DATE DE FUNDAMENTARE										
1	Venituri totale din exploatare, din care: (Rd.2)	142	1.044,66	1.065,00	1.078,80	128,30	218,00	220,00	896,00	83,06	103,27
	a) - venituri din subvenții și transferuri	143									
	b) - alte venituri care nu se iau în calcul la determinarea productivității muncii, cf. legii anuale a bugetului de stat	144									
2	Cheltuieli totale din exploatare, din care: (Rd.29)	145	1.055,51	1.063,77	1.059,62	221,05	256,54	198,27	894,00	84,37	100,39
	a) - alte cheltuieli din exploatare care nu se iau în calcul la determinarea rezultatului brut realizat în anul precedent, cf. Legii anuale a bugetului de stat	146									
3	Cheltuieli de natură salarială (rd. 86), din care: **)	147	663,58	664,70	630,31	148,50	113,70	83,30	425,80	67,55	94,99
	a) sumele reprezentând creșteri ale cheltuielilor de natură salarială aferente indicelui mediu de creștere a prețurilor prognozat pentru anul 2024	147 a)									
	b) sumele reprezentând creșteri ale câștigului mediu brut pe salariat datorate majorării salariului de bază minim brut pe țară garantat în plată pentru anul 2024 și alte cheltuieli de natură salarială aferente acestuia, numai pentru personalul care intră sub incidența acestor reglementări	147 b)	88,96								
	c) sumele reprezentând creșteri ale cheltuielilor de natură salarială, pentru întreg anul 2024, datorate majorării salariului de bază minim brut pe țară garantat în plată și alte cheltuieli de natură salarială aferente acestuia, potrivit prevederilor Hotărârii Guvernului nr. 900/2023 pentru stabilirea salariului de bază minim brut pe țară garantat în plată, cu modificările ulterioare, numai pentru personalul care intră sub incidența acestor reglementări - aplicare art. 264 alin.(2 <sup>1</sup> ) din Codul Muncii salariaților încadrați cu salariul minim pe economie pentru mai mult de 2 ani consecutivi	147 c)		4,15	4,15						
	d) sumele reprezentând creșteri ale cheltuielilor de natură salarială aferente indicelui mediu de creștere a prețurilor prognozat pentru anul 2024 față de nivelul programat în ultimul buget de venituri și cheltuieli aprobat conform prevederilor legale cf. Art.73 alin.(1) din Legea nr. 441/2023 a bugetului de stat pe anul 2024	147 d)									

Nr. crt.	Indicatori	Nr. rd.	Realizat an N-2	Prevederi an precedent (N-1)		Propuneri an curent (N), din care:				%	%
				Aprobat conform H.C.L. nr.53/2023	Preliminat / Realizat	Trim I	Trim II	Trim III	An		
1	2	3	3a	4a	5	6a	6b	6c	6	7 = 6/5	8=5/3a
e)	sumele reprezentând creșteri ale câștigului mediu brut pe salariat datorate majorării salariului de bază minim brut pe țară garantat în plată pentru anul 2025 și alte cheltuieli de natură salarială aferente acestuia, numai pentru personalul care intră sub incidența acestor reglementări;	147 e)									
f)	---	147 f)									
4	Nr. de personal prognozat la finele anului	148	11	11	10	9	5	5	5	50,00	90,91
5	Nr. mediu de salariați	149	11,00	11,00	11,00	10,00	8,00	5,00	7,00	63,64	100,00
6	a) Câștigul mediu lunar pe salariat (lei/persoană) determinat pe baza cheltuielilor de natură salarială (rd. 147 /rd. 149/12*1000)	150	5.027	5.036	4.775	X	X	X	5.069	106,16	94,99
	b) Câștigul mediu lunar pe salariat (lei/persoană) determinat pe baza cheltuielilor de natură salarială, cf. OG 26/2013 [(Rd.147 – rd.92*rd.97) / Rd.149/12*1000]	151	4.975	4.981	4.723	X	X	X	5.012	106,12	94,93
	c) Câștigul mediu lunar pe salariat (lei/persoană) determinat pe baza cheltuielilor de natură salarială, recalculat cf. OG 26/2013 și Legii anuale a bugetului de stat [(Rd.147 – rd.92*rd.97 – rd.147a-rd.147b-rd.147c – rd.147d – rd. 147e -rd.147f) / Rd.149/12*1000]	152	4.301	4.950	4.691	x	x	x	5.012	106,83	109,08
7	a) Productivitatea muncii în unități valorice pe total personal mediu (mii lei/persoană) (rd. 2/rd. 149)	153	94,97	96,82	98	X	X	X	128	0,00	0,00
	b) Productivitatea muncii în unități VALORICE pe total personal mediu, recalculată cf. Legii anuale a bugetului de stat	154	94,97	96,82	98	X	X	X	128	130,52	103,27
	c) Productivitatea muncii în unități FIZICE pe total personal mediu (cantitate produse finite/persoană) W = QPF/rd. 149	155				X	X	X			
	c1) Elemente de calcul a productivității muncii în unități fizice, din care:	156				X	X	X			
	- cantitatea de produse finite (QPF)	157				X	X	X			
	- pret mediu (p)	158				X	X	X			
	- valoare = QPF x p	159				X	X	X			
	- pondere in venituri totale de exploatare = rd. 157/rd. 2	160		0,00	0	X	X	X			
8	Plăți restante	161	30,68	27,00	8,94	15,00	13,00	10,00	7,50	83,90	29,13
9	Creanțe restante, din care:	162	303,30	250,00	359,51	367	300	280	250	69,54	118,53
	- de la operatori cu capital integral/majoritar de stat	163									
	- de la operatori cu capital privat	164			17,00	17,00					
	- de la bugetul de stat	165	303,30	250,00							
	- de la bugetul local	166			342,51	350	300	280	250	72,99	
	- de la alte entități	167									
10	Credite pentru finanțarea activității curente (soldul rămas de rambursat)	168									
11	Redistribuirii / distribuiri totale cf. OUG nr. 29/2017 din:	169			-8,04				0,80		
	- alte rezerve	170									
	- rezultatul raportat	171			-8,04				0,80		

\*j) În limita prevăzută la art. 25 alin. (3) lit. b din Legea nr. 227/2015 privind Codul fiscal, cu modificările și completările ulterioare

\*\*j) Se vor evidenția distinct sumele care nu se iau în calcul la determinarea creșterii câștigului mediu brut lunar, prevăzute în Legea anuală a bugetului de stat.

ADMINISTRATOR  
BRAGADEREANU MIHAEL  
SOCIETATEA  
SER  
GUSA  
LIPNITA

CONDUCĂTORUL COMPARTIMENTULUI FINANCIAR-CONTABIL  
SC HCI INTERMED CONS SRL

FINANȚA CĂMĂRĂȘTI

Autoritatea administrației publice locale: CONSILIUL LOCAL LIPNIȚA

Operatorul economic: SERVICIUL GOSPODĂRESC SRL

Lipnița, Str. Morii, nr. 350

CIF: 27336771

Nr. înreg. ONRC: J13/1539/2010

Anexa nr. 4  
la HCL nr. 17/2025

### Gradul de realizare al veniturilor totale

mii lei

Nr. crt.	INDICATORI	Prevederi an N-2		% 4=3/2	Prevederi an precedent (N-1)		% 7=6/5
		Aprobat	Realizat		Aprobat	Realizat	
0	1	2	3	4	5	6	7
I	Venituri totale (rd. 1 + rd.2) *), din care:	1.088,71	1.044,67	95,95	1.065,00	1.078,81	101,30
1.	Venituri din exploatare * )	1.088,70	1.044,66	95,95	1.065,00	1.078,80	101,30
2.	Venituri financiare	0,008	0,010	125,00		0,005	

\*) Veniturile totale și veniturile din exploatare vor fi diminuate cu veniturile rezultate ca urmare a sumelor primite de la bugetul de stat.

ADMINISTRATOR,

CONDUCĂTORUL COMPARTIMENTULUI FINANCIAR-CONTABIL

BRAGADEREANU MIHAI

SC HCI INTERMED-CONS SRL



Măsuri de îmbunătățire a rezultatului brut și reducere a plăților restante

mii lei

Nr. crt.	Măsuri	Termen de realizare	An precedent (N-1)		An curent (N)		An N + 1		An N + 2		
			Preliminat/Realizat		Influente (+/-)		Influente (+/-)		Influente (+/-)		
			Rezultat brut (+/-)	Plăți restante	Rezultat brut	Plăți restante	Rezultat brut	Plăți restante	Rezultat brut	Plăți restante	
	1	2	3	4	5	6	7	8	9	10	
Pct. I	Măsuri de îmbunătățire a rezultatului brut și reducere a plăților restante										
1	reducerea cheltuielilor salariale ca urmare a reducerii cu 4 posturi a numărului de posturi ocupate	15.05.2025	X	X	146,00	-1,44	150,00	-2,50	155,00	-1,00	
	TOTAL pct. I		X	X	146	-1,44	150	-2,5	155	-1	
Pct. II	Cauze care diminuează efectul măsurilor prevăzute la pct. I										
1	Cauza 1 . . .		X	X							
2	Cauza 2 . . .		X	X							
	Cauza n . . .		X	X							
	TOTAL pct. II		X	X							
Pct. III	TOTAL GENERAL pct. I + pct. II										
			X	X	146	-1,44	150	-2,5	155	-1	

ADMINISTRATOR,  
 BRAGADEREANU MIHAL

CONDUCĂTORUL COMPARTIMENTULUI FINANCIAR-CONTABIL  
 SC HCI INTERMED-CONS SRL

**Programul de investiții, dotări și sursele de finanțare în anul 2025**

*mii lei*

Nr.crt.	INDICATORI	Data finalizării investiției	An precedent (N-1)		Valoare		
			Aprobat	Realizat/ Preliminat	An curent (N)	An N+1	An N+2
1	2	3	4	5	6	7	8
I	SURSE DE FINANȚARE A INVESTIȚIILOR, din care:				47,5		50
1	Surse proprii, din care:				47,5		50
	a) amortizare				47,5		50
	b) profit						
2	Alocații de la buget						
3	Credite bancare, din care:						
	a) interne						
	b) externe						
4	Alte surse, din care:						
	- aport capital social						
	- (denumire sursă)						
II	CHELTUIELI PENTRU INVESTIȚII, din care:				47,5		50
1	Investiții în curs, din care:						
	a) pentru bunurile proprietatea privată a operatorului economic:						
	- (denumire obiectiv)						
	- (denumire obiectiv)						
	b) pentru bunurile de natura domeniului public al statului sau al unității administrativ-teritoriale:						
	- (denumire obiectiv)						
	- (denumire obiectiv)						
	c) pentru bunurile de natura domeniului privat al statului sau al unității administrativ-teritoriale:						
	- (denumire obiectiv)						
	- (denumire obiectiv)						
	d) pentru bunurile luate în concesiune, închiriate sau în locație de gestiune, exclusiv cele din domeniul public sau privat al statului sau al unității administrativ-teritoriale:						
	- (denumire obiectiv)						
	- (denumire obiectiv)						
2	Investiții noi, din care:				47,5		50
	a) pentru bunurile proprietatea privată a operatorului economic:				47,5		50
	cositoare tractor	31.05.2025			40		
	cositoare fir	30.04.2025			4		
	drujba	30.04.2025			3,5		
	alte mijloace fixe necesare derulării activității	31.12.2027					50
	b) pentru bunurile de natura domeniului public al statului sau al unității administrativ-teritoriale:						

Nr.crt.	INDICATORI	Data finalizării investiției	An precedent (N-1)		Valoare		
			Aprobat	Realizat/ Preliminat	An curent (N)	An N+1	An N+2
	- (denumire obiectiv)						
	- (denumire obiectiv)						
	c) pentru bunurile de natura domeniului privat al statului sau al unității administrativ-teritoriale:						
	- (denumire obiectiv)						
	- (denumire obiectiv)						
	d) pentru bunurile luate în concesiune, închiriate sau în locație de gestiune, exclusiv cele din domeniul public sau privat al statului sau al unității administrativ-teritoriale:						
	- (denumire obiectiv)						
	- (denumire obiectiv)						
3	Investiții efectuate la imobilizările corporale existente (modernizări), din care:						
	a) pentru bunurile proprietatea privată a operatorului economic:						
	- (denumire obiectiv)						
	- (denumire obiectiv)						
	b) pentru bunurile de natura domeniului public al statului sau al unității administrativ-teritoriale:						
	- (denumire obiectiv)						
	- (denumire obiectiv)						
	c) pentru bunurile de natura domeniului privat al statului sau al unității administrativ-teritoriale:						
	- (denumire obiectiv)						
	- (denumire obiectiv)						
	d) pentru bunurile luate în concesiune, închiriate sau în locație de gestiune, exclusiv cele din domeniul public sau privat al statului sau al unității administrativ-teritoriale:						
	- (denumire obiectiv)						
	- (denumire obiectiv)						
4	Dotări (alte achiziții de imobilizări corporale)						
5	Rambursări de rate aferente creditelor pentru investiții, din care:						
	a) - interne						
	b)- externe						

ADMINISTRATOR,  
BRAGADEREANU MIHAILA



CONDUCĂTORUL COMPARTIMENTULUI  
FINANCIAR-CONTABIL

SC HCI INTERMED CONS SRL



ORGANIGRAMA  
S.C. SERVICIUL GOSPODĂRESC S.R.L.

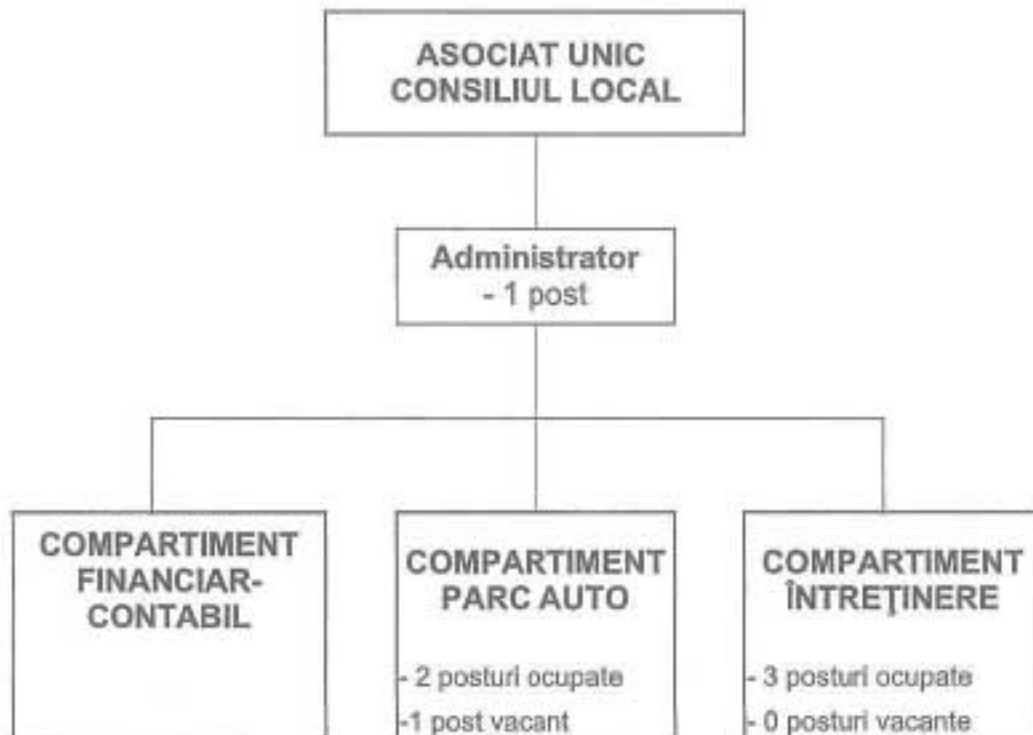

PREȘEDINTE DE ȘEDINȚĂ

CARANIR GIL

Contrasemnează,  
SECRETAR GENERAL

BLAGA DIRĂȘU ALEXANDRU-EMIN

ROMÂNIA  
JUDEȚUL CONSTANȚA  
COMUNA LIPNIȚA  
CONSILIUL LOCAL

Anexa nr. 8  
la Hotărârea nr.  
17/2025

**STATUL DE FUNCȚII  
AL S.C. SERVICIUL GOSPODĂRESC S.R.L.**

<b>Nr. crt.</b>	<b>Numele și prenumele / Structura</b>	<b>Funcția / postul</b>
1.	OCUPAT	administrator cu contract de mandat
<b>COMPARTIMENT FINANCIAR-CONTABIL- externalizat</b>		
<b>COMPARTIMENT PARC AUTO</b>		
2.	OCUPAT	tractorist
3.	VACANT	șofer buldoexcavator
4.	OCUPAT	șofer buldoexcavator
<b>COMPARTIMENT ÎNTREȚINERE</b>		
5.	OCUPAT	zidar
6.	OCUPAT	zidar
7.	OCUPAT	zidar

PREȘEDINTE DE ȘEDINȚĂ



Contrasemnează,

SECRETAR GENERAL

BRĂNDĂREANU ALEXANDRU-EMIL